

V-TAK

superior tape

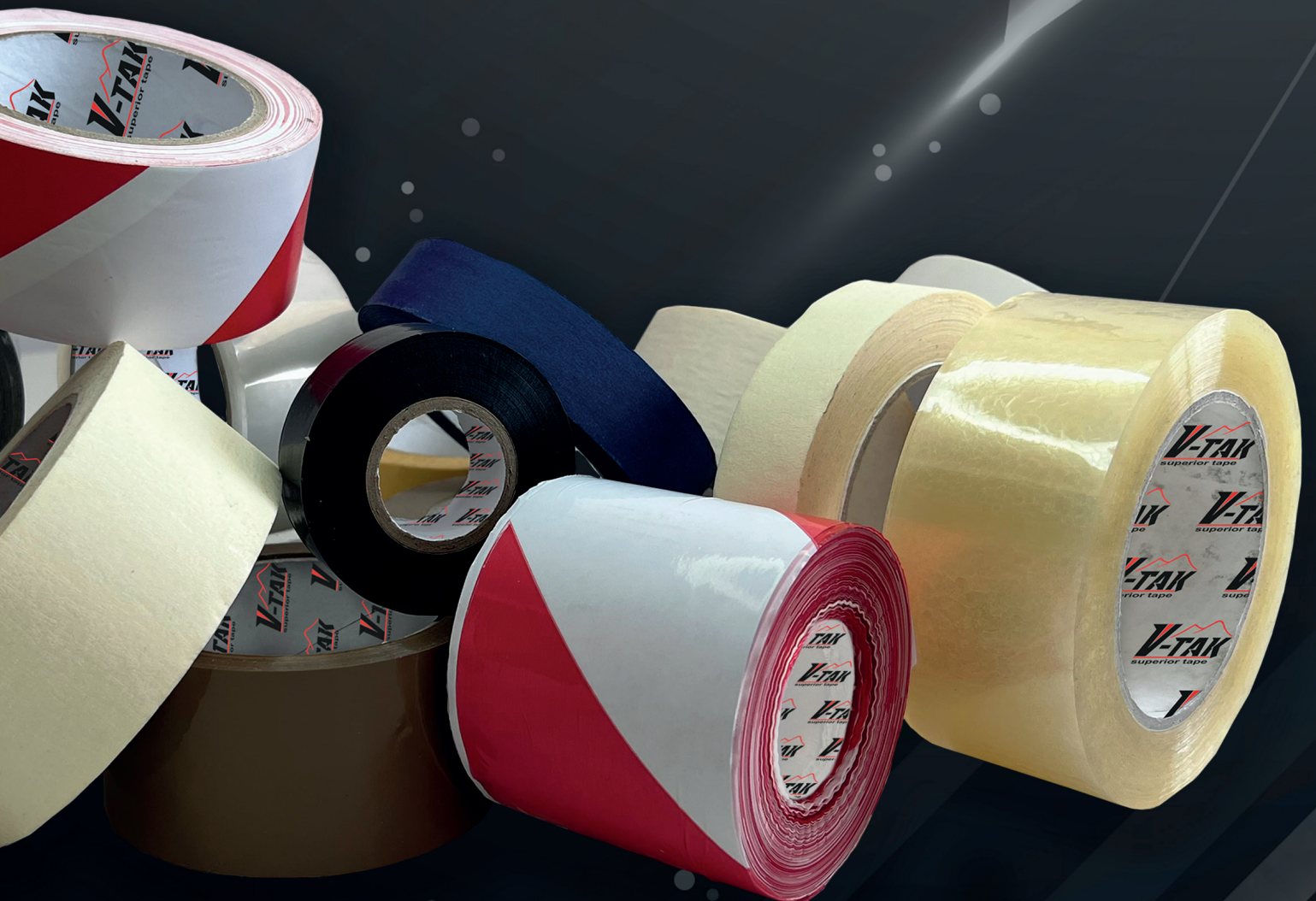



V-TAK
superior tape

V-TAK
superior ta

V-TAK
ape



V-TAK

superior tape

▶ **NASTRO ADESIVO DA IMBALLAGGIO ACRILICO SILENZIOSO**

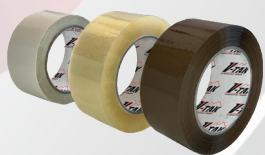

| Articolo | Misure | Colore |  |  |  |
|----------|----------|-------------|---|---|---|
| NAS6612 | 50 x 66 | trasparente | 36 | 2.520 | ✓ |
| NAS6618 | 50 x 66 | avana | 36 | 2.520 | ✓ |
| NAS6624 | 50 x 66 | bianco | 36 | 2.520 | |
| NAS5074 | 50 x 50 | trasparente | 36 | 2.520 | |
| NAS5080 | 50 x 50 | avana | 36 | 2.520 | |
| NAS12076 | 50 x 132 | trasparente | 36 | 2.520 | |
| NAS12082 | 50 x 132 | avana | 36 | 2.520 | |

▶ **NASTRO ADESIVO DA IMBALLAGGIO ACRILICO RUMOROSO**

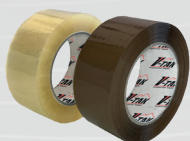

| Articolo | Misure | Colore |  |  |  |
|----------|----------|-------------|---|---|---|
| NAR6630 | 50 x 66 | trasparente | 36 | 2.520 | ✓ |
| NAR6636 | 50 x 66 | avana | 36 | 2.520 | ✓ |
| NAR5086 | 50 x 50 | trasparente | 36 | 2.520 | |
| NAR5092 | 50 x 50 | avana | 36 | 2.520 | |
| NAR12088 | 50 x 132 | trasparente | 36 | 2.520 | |
| NAR12096 | 50 x 132 | avana | 36 | 2.520 | |



▶ **NASTRO CARTA DA IMBALLAGGIO ECOLOGICO**



| Articolo | Misure | Colore |  |  |  |
|----------|---------|--------|--|--|--|
| NCA4850 | 48 x 50 | avana | 36 | 2.520 | |

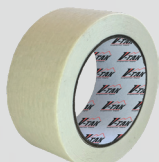

▶ **NASTRO CARTA BIANCA 60°**

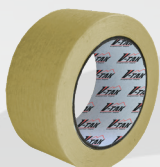

| Articolo | Misure | Colore |  |  |  |
|----------|----------|--------|---|---|---|
| NCB6019 | 19 x 50 | bianca | 96 | 5.760 | ✓ |
| NCB6025 | 25 x 50 | bianca | 72 | 4.320 | ✓ |
| NCB6030 | 30 x 50 | bianca | 60 | 3.600 | ✓ |
| NCB6038 | 38 x 50 | bianca | 48 | 2.880 | ✓ |
| NCB6048 | 48 x 50 | bianca | 36 | 2.160 | ✓ |
| NCB6075 | 75 x 50 | bianca | 24 | 1.440 | |
| NCB60100 | 100 x 50 | bianca | 18 | 1.080 | |

▶ **NASTRO CARTA GIALLA 80°**



| Articolo | Misure | Colore |  |  |  |
|----------|---------|--------|---|---|---|
| NCG8019 | 19 x 50 | gialla | 96 | 5.760 | ✓ |
| NCG8025 | 25 x 50 | gialla | 72 | 4.320 | ✓ |
| NCG8030 | 30 x 50 | gialla | 60 | 3.600 | ✓ |
| NCG8038 | 38 x 50 | gialla | 48 | 2.880 | ✓ |
| NCG8048 | 48 x 50 | gialla | 36 | 2.160 | ✓ |

▶ **NASTRO CARTA UV BLU**

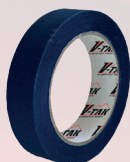

| Articolo | Misure | Colore |  |  |  |
|----------|---------|--------|---|---|---|
| NCU25 | 25 x 50 | blu | 72 | 4.320 | |



ROYAL
SIZE: 10 EN 388-2018-VA1-Z011
RL95
CE
3131X

ROYAL
SIZE: 10 EN 388-2018-VA1-Z011
RL95
CE
3131X



CE 001 4121 X
SIZE: B EN 36.8 2.0 1.5
RIGID
4121 X
CE 001 4121 X

▶ NASTRO CARTA DI RISO DELICATO WASHI



| Articolo | Misure | Colore | | | |
|----------|---------|--------|----|-------|---|
| NSCR1950 | 19 x 50 | gialla | 96 | 5.760 | ✓ |
| NSCR2550 | 25 x 50 | gialla | 72 | 4.320 | ✓ |
| NSCR3050 | 30 x 50 | gialla | 60 | 3.600 | ✓ |
| NSCR3850 | 38 x 50 | gialla | 48 | 2.880 | ✓ |
| NSCR4850 | 48 x 50 | gialla | 36 | 2.160 | ✓ |

Confezionato a rotolo singolo con film plastico da esposizione

▶ NASTRO ADESIVO TELATO AMERICAN TAPE

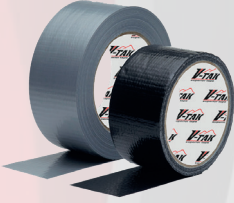

| Articolo | Misure | Colore | | | |
|-----------|---------|--------|----|-------|---|
| NTA5010GR | 50 x 10 | grigio | 36 | 2.376 | ✓ |
| NTA5010NE | 50 x 10 | nero | 36 | 2.376 | ✓ |
| NTA50GR | 50 x 25 | grigio | 36 | 2.376 | ✓ |
| NTA50NE | 50 x 25 | nero | 36 | 2.376 | ✓ |

Confezionato a rotolo singolo con film plastico da esposizione

▶ NASTRO ADESIVO METALLIZZATO

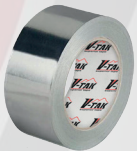

| Articolo | Misure | Colore | | | |
|----------|---------|--------------|----|-------|---|
| NMA5050 | 50 x 50 | metallizzato | 36 | 3.024 | ✓ |

Confezionato a rotolo singolo con film plastico da esposizione

▶ NASTRO BIADESIVO



| Articolo | Misure | Colore | | | |
|----------|---------|--------|----|-------|---|
| NBA30 | 50 x 5 | bianco | 72 | 4.752 | ✓ |
| NBA50 | 50 x 25 | bianco | 36 | 3.564 | ✓ |

Confezionato a rotolo singolo con film plastico da esposizione

▶ NASTRO ISOLANTE ELETTRICO

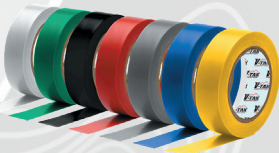

| Articolo | Misure | Colore | | | |
|-----------|---------|--------|----|--------|--|
| NIE1510BI | 15 x 10 | bianco | 90 | 32.400 | |
| NIE1510BL | 15 x 10 | blu | 90 | 32.400 | |
| NIE1510GI | 15 x 10 | giallo | 90 | 32.400 | |
| NIE1510GR | 15 x 10 | grigio | 90 | 32.400 | |
| NIE1510NE | 15 x 10 | nero | 90 | 32.400 | |
| NIE1510RO | 15 x 10 | rosso | 90 | 32.400 | |
| NIE1510VE | 15 x 10 | verde | 90 | 32.400 | |

Confezionato a rotolo singolo con film plastico da esposizione

▶ NASTRO ISOLANTE ELETTRICO

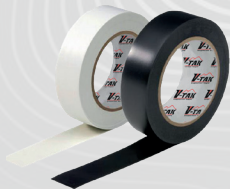

| Articolo | Misure | Colore | | | |
|-----------|---------|--------|----|--------|--|
| NIE1925BI | 19 x 25 | bianco | 96 | 17.856 | |
| NIE1925NE | 19 x 25 | nero | 96 | 17.856 | |
| NIE2525BI | 25 x 25 | bianco | 72 | 13.400 | |
| NIE2525NE | 25 x 25 | nero | 72 | 13.400 | |
| NIE5025BI | 50 x 25 | bianco | 15 | 6.000 | |
| NIE5025NE | 50 x 25 | nero | 15 | 6.000 | |

Confezionato a rotolo singolo con film plastico da esposizione

▶ NASTRO ADESIVO SEGNALETICO



| Articolo | Misure | Colore | | | |
|----------|---------|--------------|----|-------|---|
| NPS50BR | 50 x 33 | bianco/rosso | 24 | 1.440 | ✓ |
| NPS50NG | 50 x 33 | nero/giallo | 24 | 1.440 | ✓ |

Confezionato a rotolo singolo con film plastico da esposizione

▶ NASTRO ANTISCIVOLO



| Articolo | Misure | Colore | | | |
|----------|---------|--------|----|-------|---|
| NVN1918N | 19 x 18 | nero | 60 | 3.600 | ✓ |
| NVN2518N | 25 x 18 | nero | 36 | 2.160 | ✓ |

Confezionato a rotolo singolo con film plastico da esposizione

▶ FILM ESTENSIBILE



| Articolo | Misure | Colore | | | |
|----------|------------|-------------|----|-------|--|
| FE10 | 10 x 150mt | trasparente | 45 | 1.440 | |
| FE50 | 50 x 2,2kg | trasparente | 6 | 432 | |

▶ NASTRO SEGNALETICO



| Articolo | Misure | Colore | | | |
|----------|--------------|--------------|----|-------|---|
| NSBR70 | 70mm x 200mt | bianco/rosso | 36 | 1.728 | ✓ |

Confezionato a rotolo singolo con scatola da esposizione

▶ TELO COPRITUTTO MAXI



| Articolo | Misure | Peso | Materiale | | | |
|----------|------------|-------|-----------|----|-----|---|
| TC425670 | 4mt x 25mt | 670gr | HDPE | 20 | 960 | ✓ |

▶ TELO COPRITUTTO



| Articolo | Misure | Peso | Materiale | | | |
|----------|-----------|-------|-----------|-----|-------|---|
| TC44100 | 4mt x 4mt | 100gr | HDPE | 100 | 9.600 | ✓ |
| TC44200 | 4mt x 4mt | 200gr | LDPE | 90 | 4.320 | ✓ |
| TC44240 | 4mt x 4mt | 240gr | LDPE | 80 | 3.840 | ✓ |

▶ TELO MASCHERA TUTTO



| Articolo | Misure | Materiale | | | |
|----------|--------------|-----------|----|-------|--|
| TMT5520 | 55cm x 20mt | HDPE | 60 | 3.360 | |
| TMT11033 | 110cm x 33mt | HDPE | 20 | 1.120 | |
| TMT14033 | 140cm x 33mt | HDPE | 20 | 1.120 | |
| TMT18020 | 180cm x 20mt | HDPE | 20 | 1.120 | |

▶ SACCHI SFUSI EXTRA PESANTI CARTONE 20 Kg



| Articolo | Misure | Colore | My | | | |
|----------|----------|--------|-------|-------|----|---|
| SAC200 | 90 X 120 | nero | 80 my | 20 kg | 36 | ✓ |
| SAC210 | 70 X 110 | nero | 80 my | 20 kg | 36 | ✓ |
| SAC205 | 90 X 120 | ambra | 80 my | 20 kg | 36 | ✓ |
| SAC215 | 70 X 110 | ambra | 80 my | 20 kg | 36 | ✓ |

▶ SACCHI A ROTOLO EXTRA PESANTI



| Articolo | Misure | Colore | My | | | |
|----------|----------|--------|-------|----|----|---|
| SAC320 | 90 X 120 | nero | 80 my | 20 | 36 | ✓ |
| SAC330 | 90 X 120 | nero | 60 my | 20 | 36 | ✓ |
| SAC180 | 70 X 110 | nero | 80 my | 20 | 36 | ✓ |
| SAC325 | 90 X 120 | ambra | 80 my | 20 | 36 | ✓ |
| SAC335 | 90 X 120 | ambra | 60 my | 20 | 36 | ✓ |
| SAC185 | 70 X 110 | ambra | 80 my | 20 | 36 | ✓ |

▶ SACCHI A ROTOLO



| Articolo | Misure | Colore | My | | | |
|----------|----------|--------|-------|----|----|---|
| SAC160 | 90 X 120 | nero | 40 my | 30 | 36 | ✓ |
| SAC155 | 72 X 110 | nero | 40 my | 30 | 36 | ✓ |
| SAC165 | 90 X 120 | ambra | 40 my | 30 | 36 | ✓ |
| SAC150 | 72 X 110 | ambra | 40 my | 30 | 36 | ✓ |



SACCHI CON MANIGLIA PROFUMATI ANTIGOCCIA



| Articolo | Misure | Colore | Rotolo | | | |
|----------|---------|---------|--------|----|----|---|
| SAC100 | 55 X 65 | neutro | 15 pz | 50 | 36 | ✓ |
| SAC102 | 55 X 65 | azzurro | 15 pz | 50 | 36 | ✓ |
| SAC105 | 55 X 65 | viola | 15 pz | 50 | 36 | ✓ |



| Articolo | Misure | Colore | Rotolo | | | |
|----------|----------|--------|--------|----|----|---|
| SAC110 | 70 X 110 | neutro | 10 pz | 30 | 36 | ✓ |
| SAC115 | 70 X 110 | viola | 10 pz | 30 | 36 | ✓ |

SACCHI GIARDINO



| Articolo | Misure | Colore | Rotolo | | | |
|----------|----------|--------|--------|----|----|---|
| SAC340 | 90 X 120 | verde | 10 pz | 20 | 36 | ✓ |

SACCHI CALCINACCI SFUSI CARTONE 20 Kg



| Articolo | Misure | Colore | | | |
|----------|---------|--------|-------|----|---|
| SAC220 | 40 X 70 | ambra | 20 kg | 36 | ✓ |

SACCHI CALCINACCI A ROTOLO



| Articolo | Misure | Colore | Rotolo | | | |
|----------|---------|--------|--------|----|----|---|
| SAC345 | 40 X 70 | ambra | 10 pz | 20 | 36 | ✓ |

CINGHIA CON TENDITORE A CRICCHETTO AD ANELLO

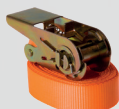

| Articolo | Misure | Portata | | | |
|----------|-----------------|---------|----|-----|---|
| CRI5125N | 5mt x 1" - 25mm | 800kg | 10 | 960 | ✓ |

CINGHIA CON TENDITORE A CRICCHETTO CON GANCIO CHIUSO



| Articolo | Misure | Portata | | | |
|-----------|-------------------|---------|----|-----|---|
| CRI5125J | 5mt x 1" - 25mm | 800kg | 10 | 960 | ✓ |
| CRI6335J | 6mt x 1,5" - 35mm | 3000kg | 10 | 480 | ✓ |
| CRI8550J | 8mt x 2" - 50mm | 5000kg | 10 | 480 | ✓ |
| CRI10550J | 10mt x 2" - 50mm | 5000kg | 10 | 480 | ✓ |
| CRI12550J | 12mt x 2" - 50mm | 5000kg | 10 | 480 | ✓ |

CINGHIA CON TENDITORE A CRICCHETTO CON GANCIO APERTO



| Articolo | Misure | Portata | | | |
|----------|-----------------|---------|----|-----|---|
| CRI8550U | 8mt x 2" - 50mm | 5000kg | 10 | 480 | ✓ |

GLI ORDINI DOVRANNO AVERE UN IMPORTO MINIMO DI € 130,00.

TRASPORTO PORTO FRANCO C/ADDEBITO IN FATTURA DI € 18,00 PER ORDINI INFERIORI A € 1000,00 DI IMPONIBILE.

TRASPORTO PORTO FRANCO C/ADDEBITO IN FATTURA DI € 10,00 PER ORDINI SUPERIORI A € 1000,00 DI IMPONIBILE.

TUTTE LE SPEDIZIONI IN PARTENZA VERRANNO BLOCCATE IN CASO DI INSOLUTO O DI MANCATO PAGAMENTO.

IN CASO DI INSOLUTO AL CLIENTE VERRÀ IMMEDIATAMENTE ADDEBITATO € 8,00 PER SPESE DI INSOLUTO.

TUTTI I PREZZI SONO IVA ESCLUSA.

Tiber Safety S.r.l. - 06073 Corciano (PG) - Via Giuseppe Di Vittorio, 104 - P.IVA e C.F. 03722950544
Tel. 075.9415706 - WhatsApp: 329.5769797 - E-mail: info@v-tak.com

V-TAK

superior tape



Tiber Safety S.r.l.

06073 Corciano (PG) - Via Giuseppe Di Vittorio, 104 - P.IVA e C.F. 03722950544

Tel. 075.9415706 - WhatsApp: 329.5769797 - E-mail: info@v-tak.com

www.v-tak.com

V-TAK
superior tape

